

**Agenzia del Territorio
CATASTO FABBRICATI
Ufficio Provinciale di
Udine**

Dichiarazione protocollo n. UD0206175 del 12/10/2006	
Planimetria di u.i.u. in Comune di Udine	
Via Giosue' Carducci civ. 30	
Identificativi Catastali:	Compilata da: Tomat Daniela
Sezione:	Iscritto all'albo: Geometri
Foglio: 40	Prov. Udine
Particella: 125	N. 2637
Subalterno: 88	

Scheda n. 1 Scala 1:200

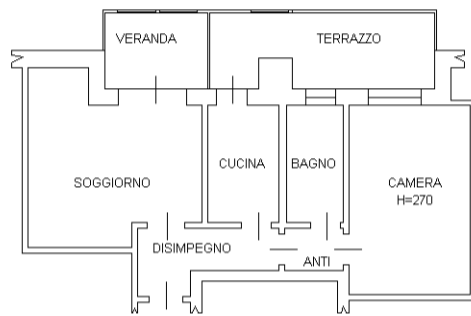

PIANTA PIANO TERZO

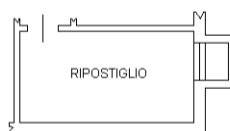

PIANTA PIANO INTERRATO

